

Instituto Tecnológico Superior de  
Tantoyuca  
Estructura Orgánica Tipo C

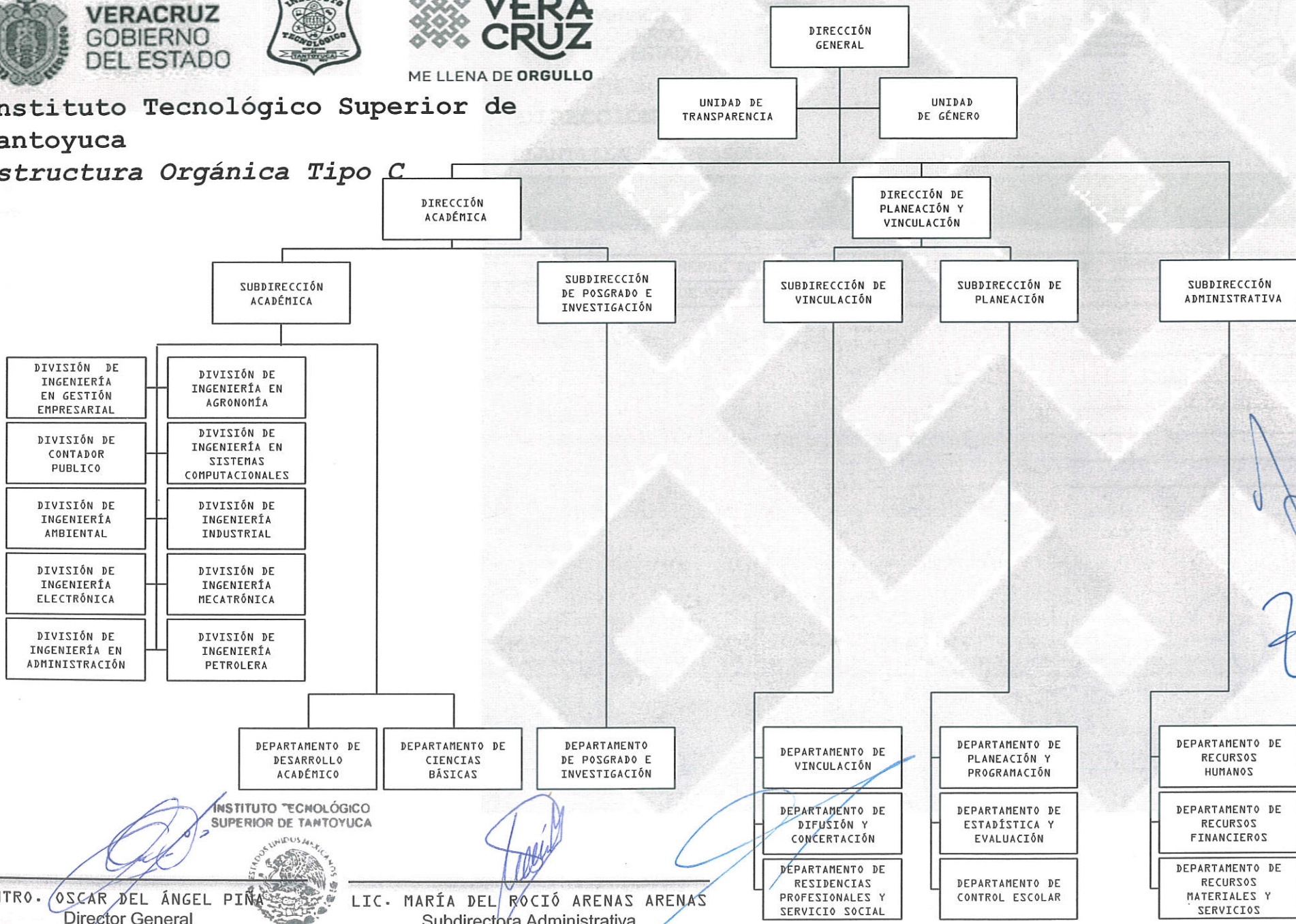

MTR. OSCAR DEL ÁNGEL PIÑA  
Director General

LIC. MARÍA DEL ROCÍO ARENAS ARENAS  
Subdirectora Administrativa

INSTITUTO TECNOLÓGICO  
SUPERIOR DE TANTOYUCA



DIRECCIÓN GENERAL

Los niveles jerárquicos se definen en el Analítico de Plazas autorizado por la Federación, además de aquellas que han sido creadas para dar cumplimiento a disposiciones estatales.